

FONTE: MUNICÍPIO DE NOVA ESPERANÇA DO SUDOESTE

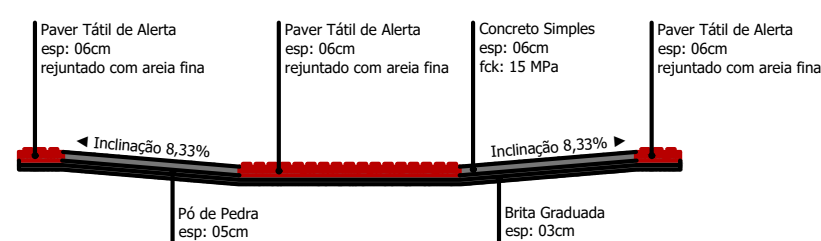

FONTE: GOOGLE EARTH

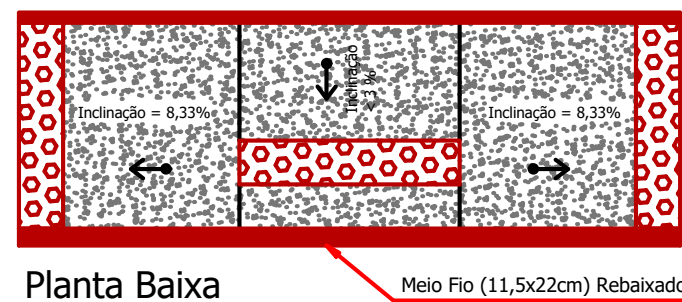
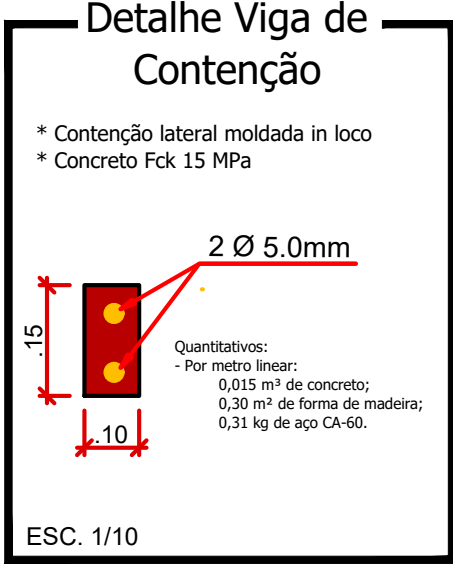
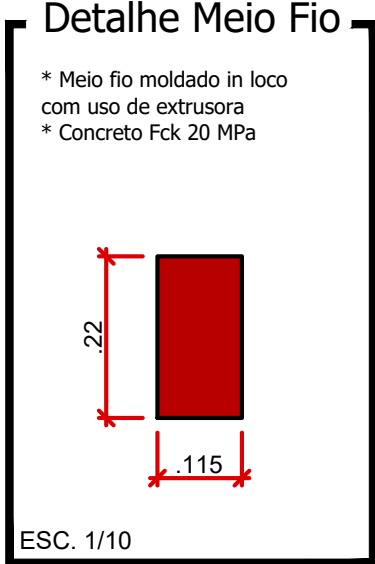
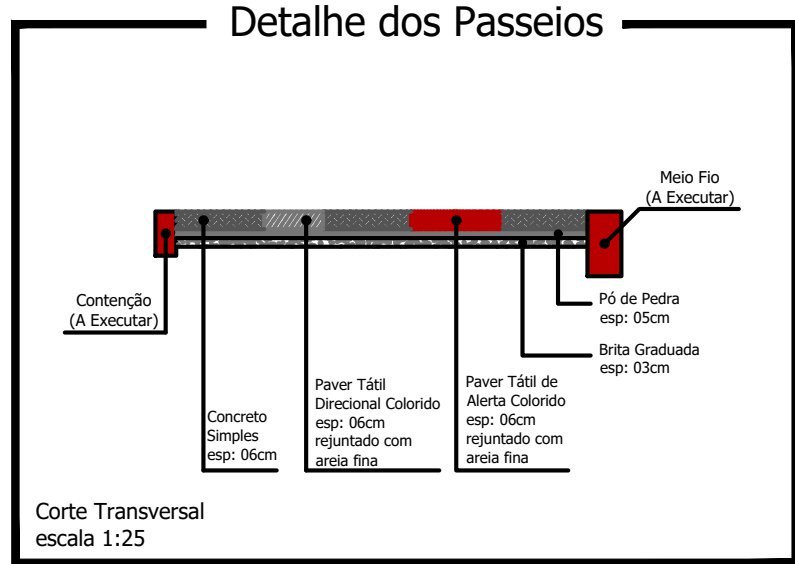
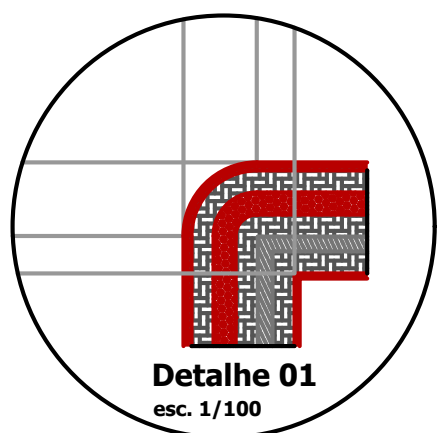

* Cada Rampa Contém:

- Base em brita graduada (espessura 03cm): 0,19m³
- Base em Pi de Pedra (espessura 05cm): 0,32m³
- Base em concreto simples Fck 15 MPa (espessura 06cm): 0,30m³
- Paver tátil de alerta, colorido: 1,29m²

Escala 1:50

LEGENDA: Rua Irineu Boger

- Meio Fio (Existente)
- Contenção Lateral
- Sinalização Tátil Direcional e = 6,0 CM
Área Total = 0,00 m²
- Concreto Simples e = 6,0 CM
Área Total = 0,00 m²
- Pó de Pedra e = 03 cm V = 0,00m³
- Pedra Britada e = 03 cm V = 0,00 m³
- Acesso em concreto armado
- Placa - Nome de Rua (Existente)

Detalhe da Estrutura do Pavimento

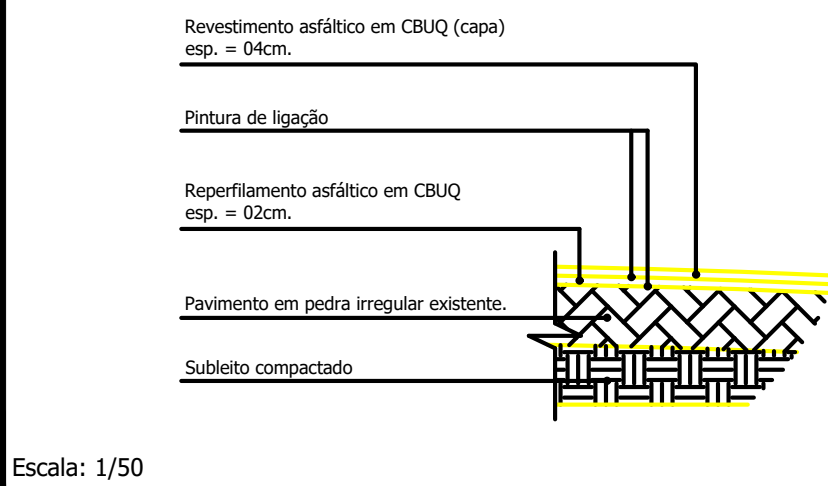

Reperfilamento e = 2,0 cm
Área Total = 320,00 m²
Capa e = 4,0 cm
Área Total = 320,00 m²

Rua Irineu Boger

PROJETO:	Recape / Construção de Passeios	ÁREA TOTAL A RECAPEAR:	320,00 m²
PROPRIETÁRIO:	Prefeitura de Nova Esperança do Sudoeste	CPF/CNPJ:	95.589.289/0001-32
CIDADE/ESTADO:	Nova Esperança do Sudoeste Paraná	DOCUMENTO ENTREGUE PARA:	<input type="checkbox"/> Anteprojeto <input checked="" type="checkbox"/> Aprovação Legal <input type="checkbox"/> Execução
RUA:	Rua Irineu Boger - Loteamento Boger	PAVIMENTAÇÃO	
CONTEÚDO:	Planta Baixa; Detalhes	REVISÃO:	01
ESCALA:	Indicada	DATA:	Agosto/2025
DESENHO:		FOLHA:	P-01/01

Prancha: 841mmx994mm